



Proyecto

Puesta en valor circuitos arqueológicos Río Blanco – Camino Internacional

RCA N°1066/2019



OBJETIVO

Poner en relevancia el valor histórico, arqueológico y patrimonial del Circuito Arqueológico Río Blanco- Camino Internacional. Este tramo del camino internacional con una extensión aproximada de 15km, desde la Escuela de Montaña El Portillo hasta el sector de Guardia Vieja.

- A.** Estudio de investigación de sitios arqueológicos ubicados en el sector alto del Camino Internacional para la creación de un circuito arqueológico.
- B.** Implementación de un circuito arqueológico cercano al camino internacional.
- C.** Incluir los resultados de la investigación en un libro de difusión sobre el período Prehispánico en el Valle de Aconcagua.
- D.** Exposición de los resultados de la investigación en la ciudad de Los Andes y sectores del Camino Internacional.



Figura 8. Superposición de imágenes de foto actual y la tomada por Félix Leblanc a fines del siglo XIX.



01 Relevancia Histórica Camino Internacional

El Camino Internacional de Los Andes ha sido una vía de comunicación utilizada desde tiempos prehispánicos y ha desempeñado un papel crucial en la historia de las comunicaciones, los contactos culturales y el tránsito de personas y bienes a lo largo de los siglos.

Estos bienes destacan por su importancia prehispánica y colonial, así como por su valor patrimonial. Estas edificaciones, conocidas como Casuchas del Rey, se emplazan estratégicamente a ambos lados de la cordillera de Los Andes, desempeñando un papel crucial en la consolidación del corredor andino durante el siglo XVIII.



02 Sitios de investigación

- Casucha de Correos **La Cumbre**
- Casucha de Correos **La Calavera**
- Casucha de Correos **El Juncalillo**
- Tambo Inca **Ojos de Agua.**

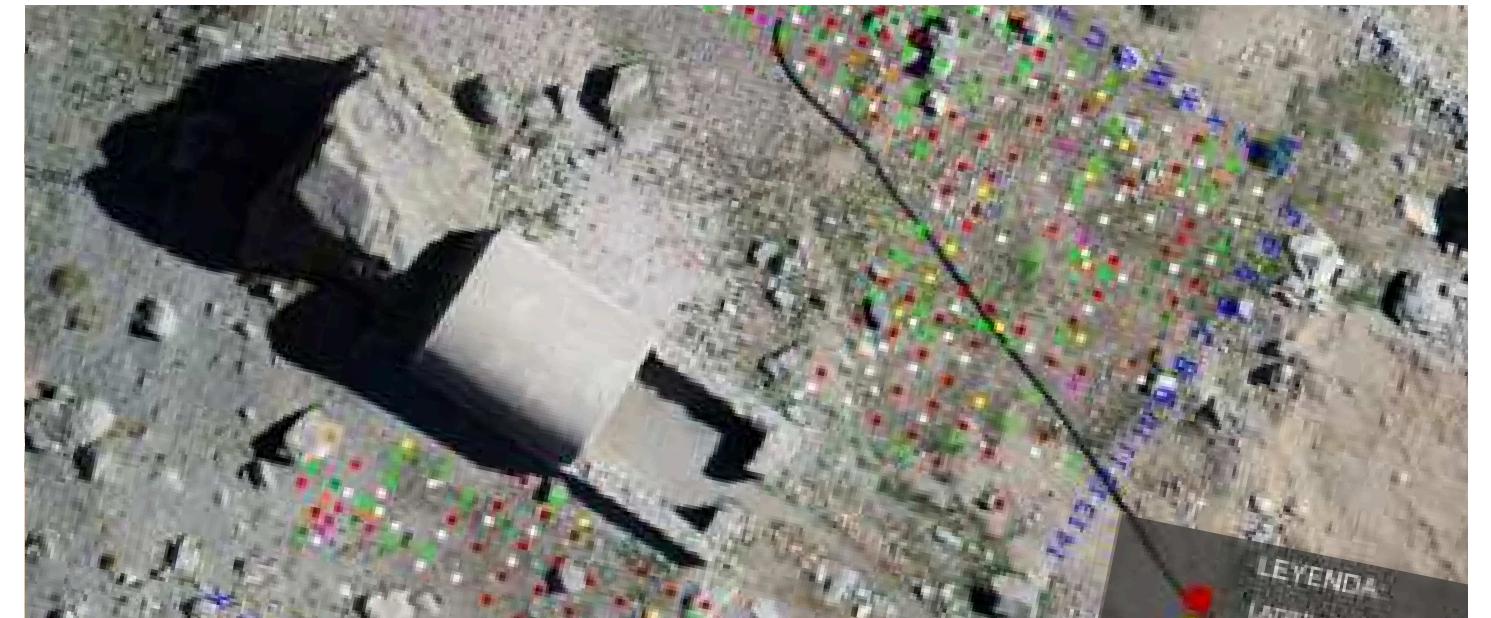

03 Productos del Proyecto

- Informe de investigación arqueológica de cada sitio
- Infraestructura de resguardo y puesta en valor (accesibilidad e interpretación)
- Señalética de sitio
- Difusión comunitaria
- Publicación de libro



fechas relevantes

Fecha Inicio del proyecto : Junio 2023
Fecha de término : Junio 2025

sitios de investigación

CASUCHA LA CUMBRE

El lugar se encuentra hacia el SO del camino internacional, al Sur de la Aduana Internacional Los Libertadores. Geográficamente, se caracteriza por ser parte de la cordillera central, enmarcada por las cumbres Chilena y cumbre del Nevado de los Leones.

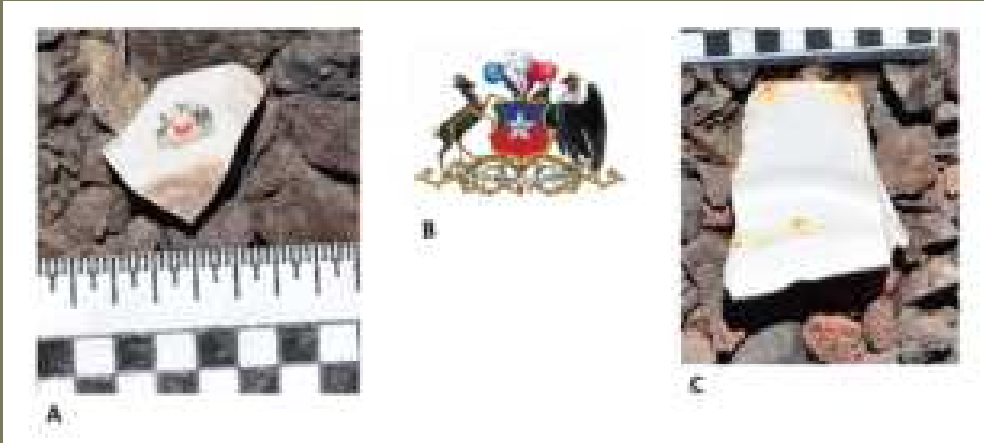

A) Fragmento de borde de plato de porcelana con impresión del escudo nacional chileno; B) Detalle del escudo nacional de Chile, vigente desde 1834; C) Fragmento de plato de porcelana.

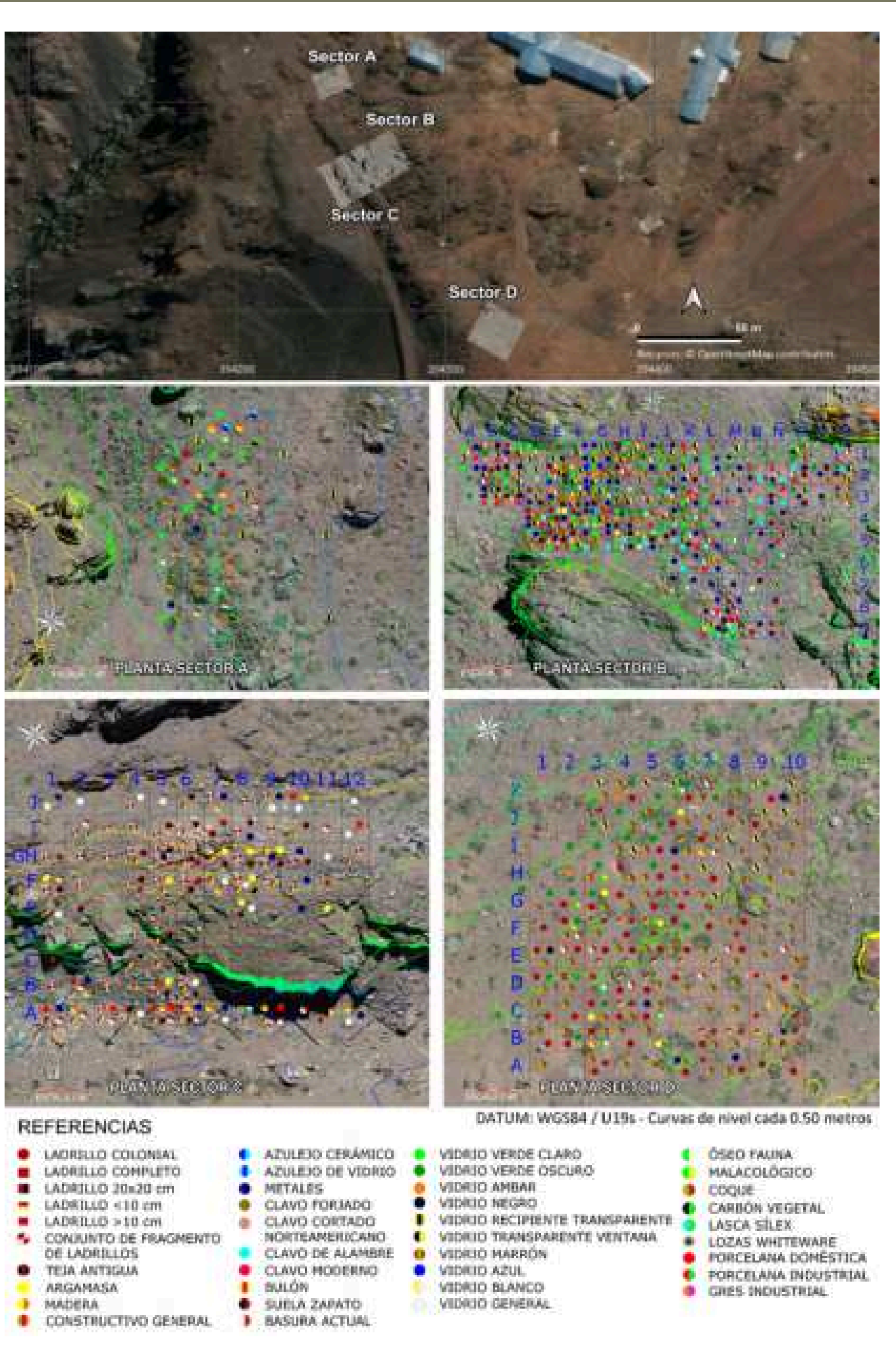

CASUCHA LA CALAVERA

Entre los sitios Casucha La Cumbre y El Juncalillo, se localizaba la “Casucha de Correos La Calavera”. Durante el trabajo de inspección se pudo visualizar que en la actualidad no hay estructura, dado que el sector fue afectado por la construcción de las curvas 17 y 18 de la cuesta Caracoles. Ubicación que sería (hipotéticamente) coincidente con el lugar donde se estableció la construcción original.



Resultados prospección sistemática directa sin relevamiento de materiales Casucha la Calavera

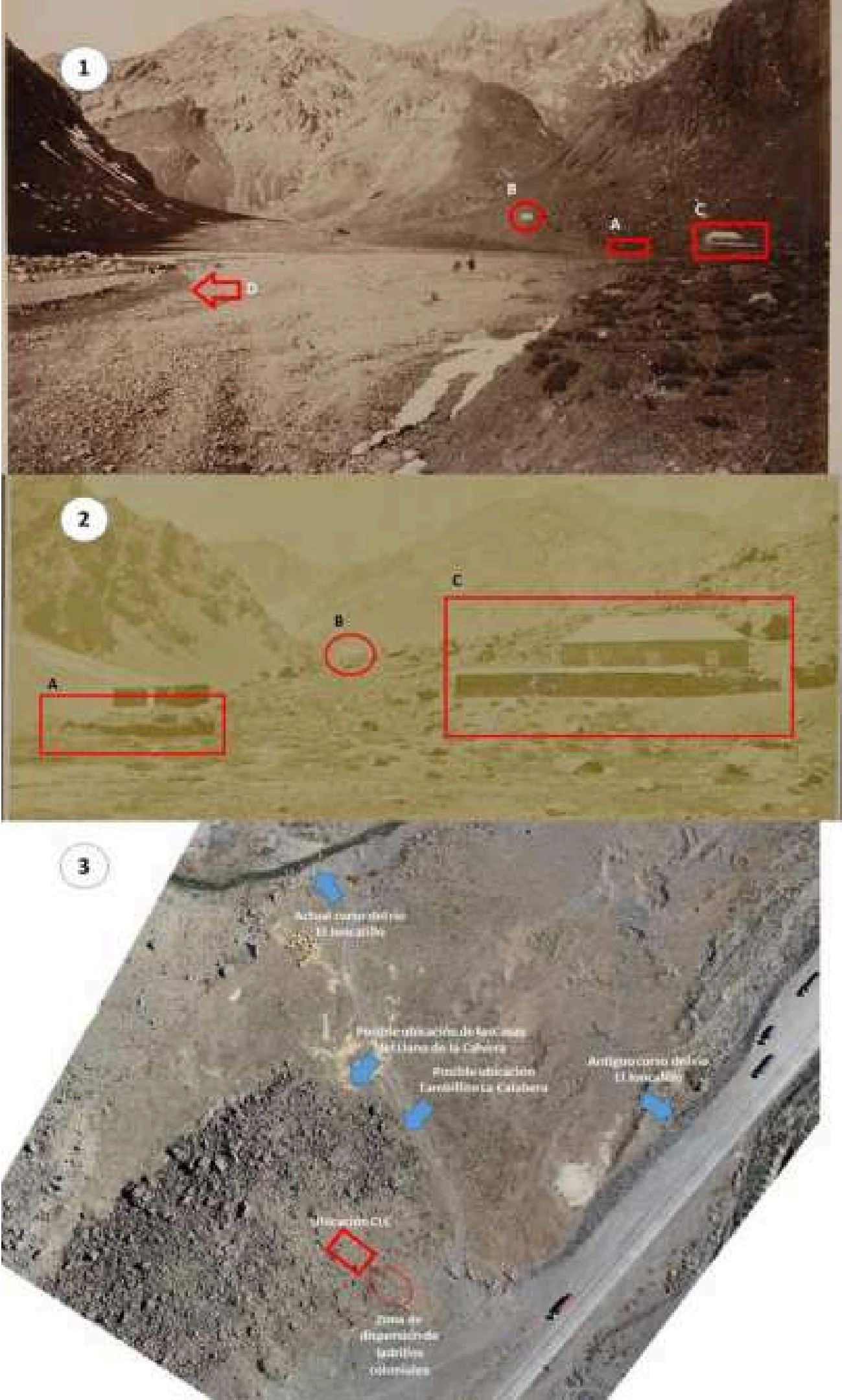

CASUCHA JUNCALILLO

Monumento Histórico Nacional a partir del decreto N°409, emitido por el Consejo de Monumentos Nacionales el 24 de julio de 1984. La casucha de Correos “El Juncalillo” está ubicado en la zona de Juncal, camino internacional de la Región de Valparaíso.

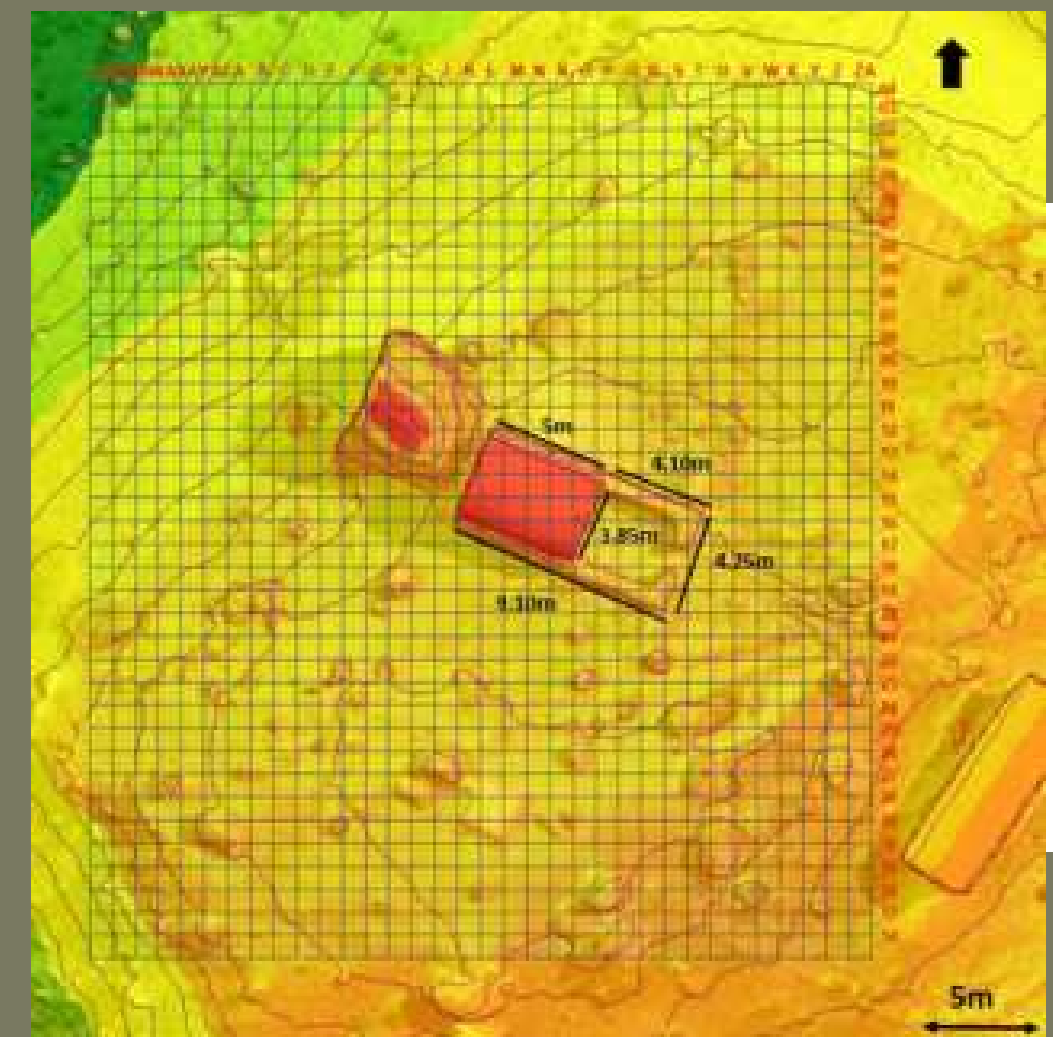
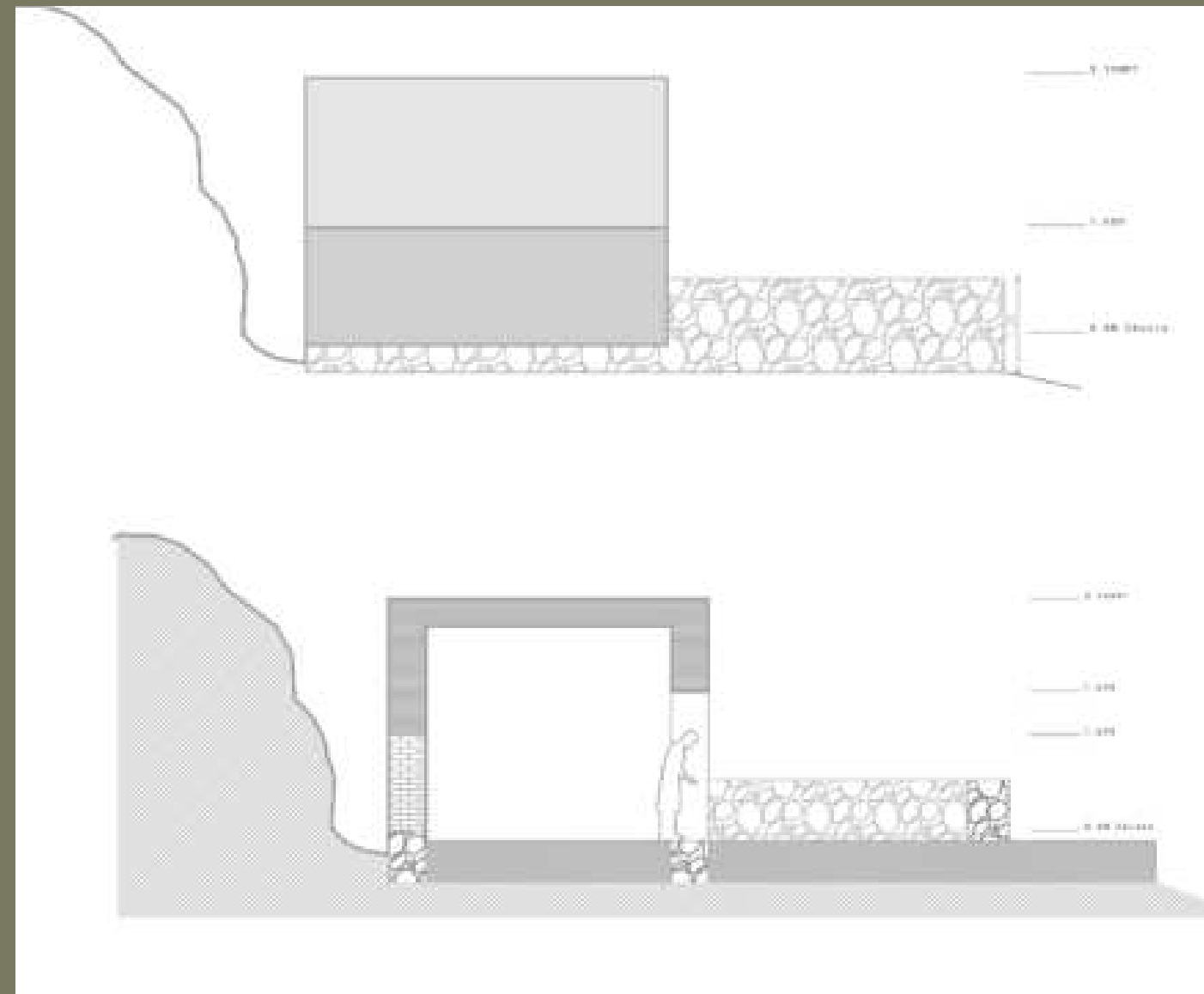

TAMBO INCA - OJOS DE AGUA

Los restos del Tambo Ojos de Agua se encuentran a 4km en dirección NE-SE de la casucha El Juncalillo, en la margen sur de la ruta. Estas estructuras corresponden a la ocupación incaica del Valle del Aconcagua.

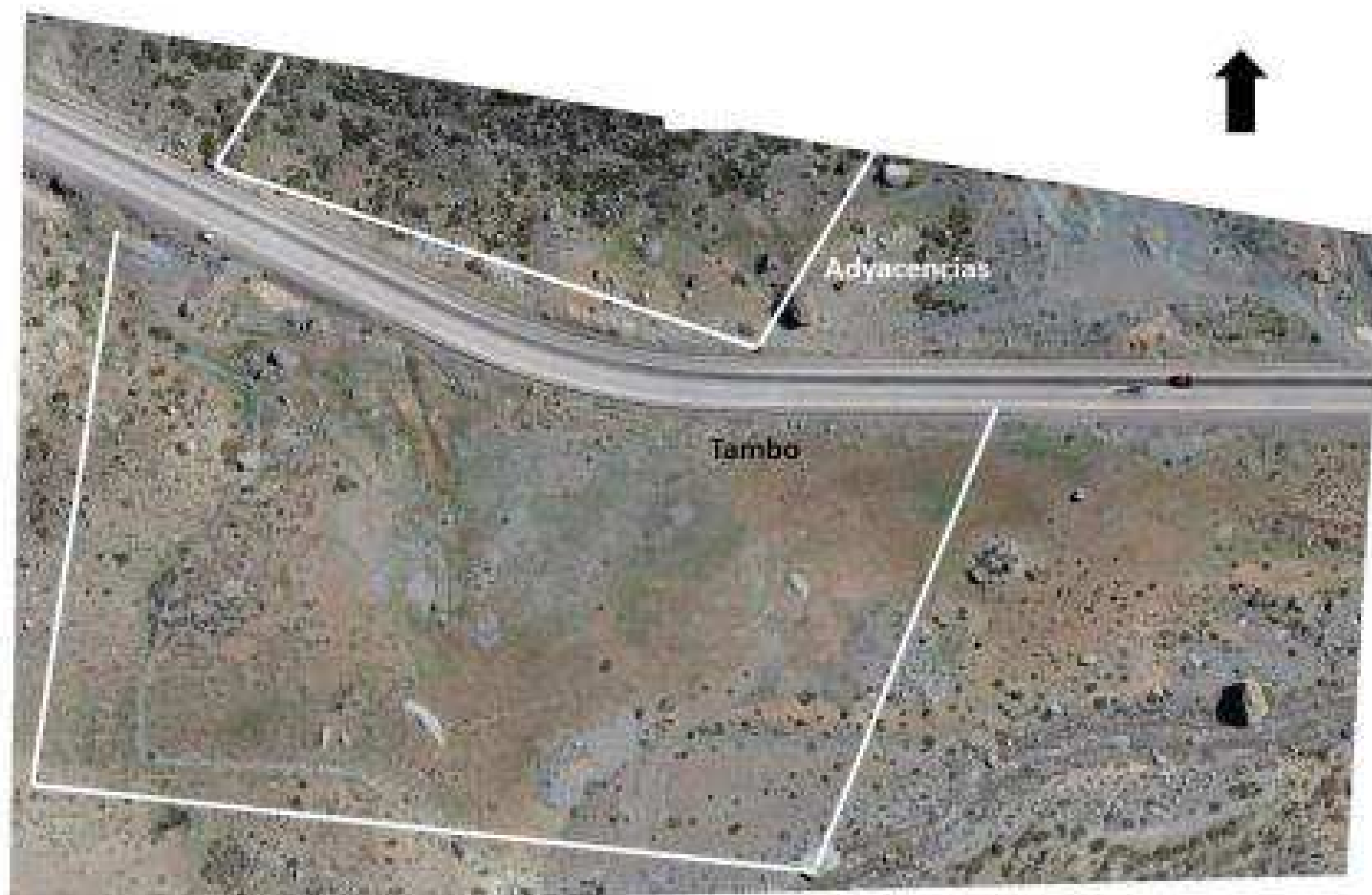



PROPUESTA DE
RESGUARDO Y
PUESTA EN VALOR
PATRIMONIAL



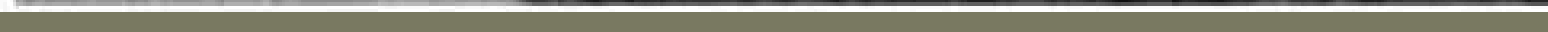

7.5 Lámina 05: Detalles/ Tótem Informativo

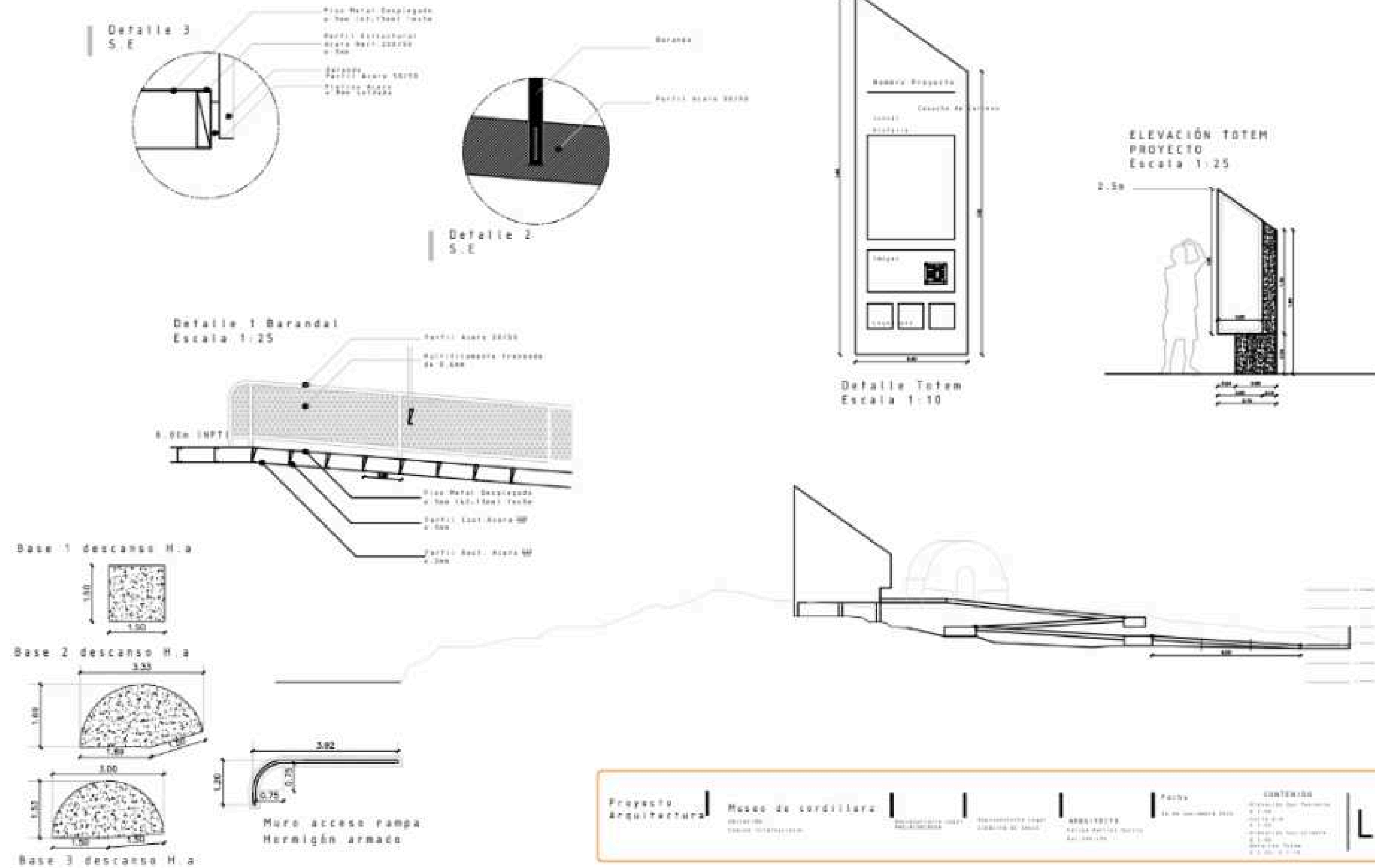

Plataforma abierta

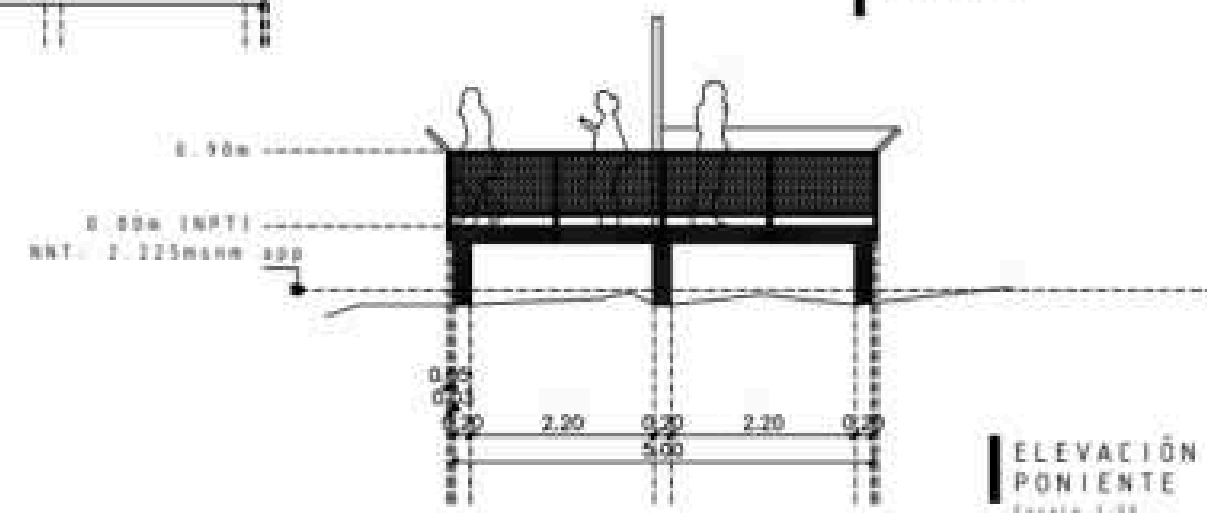
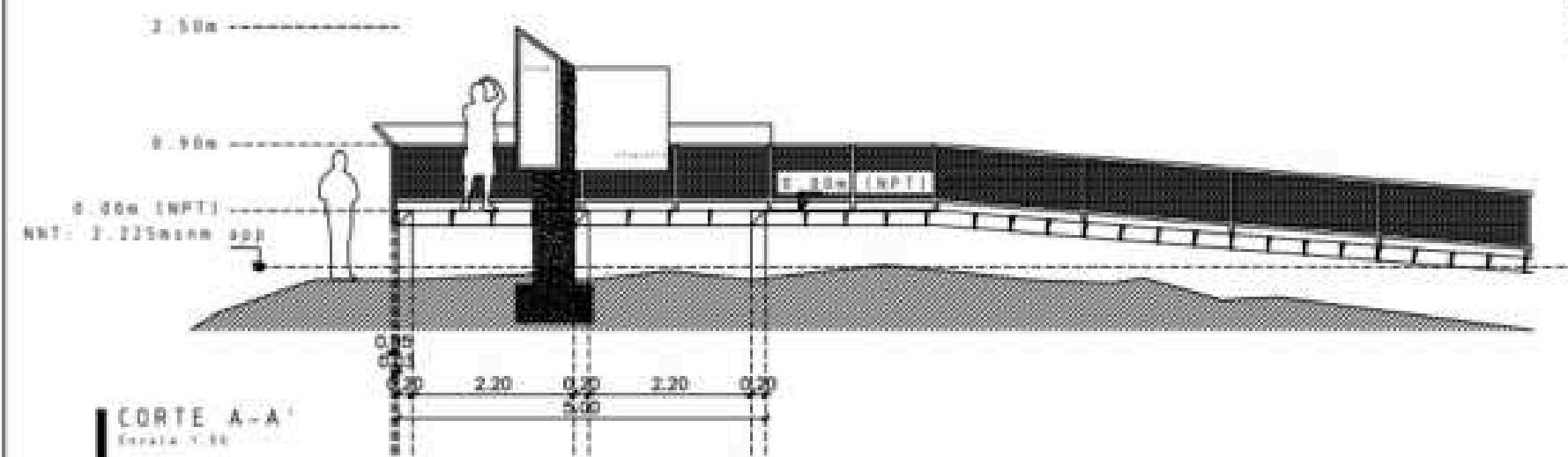
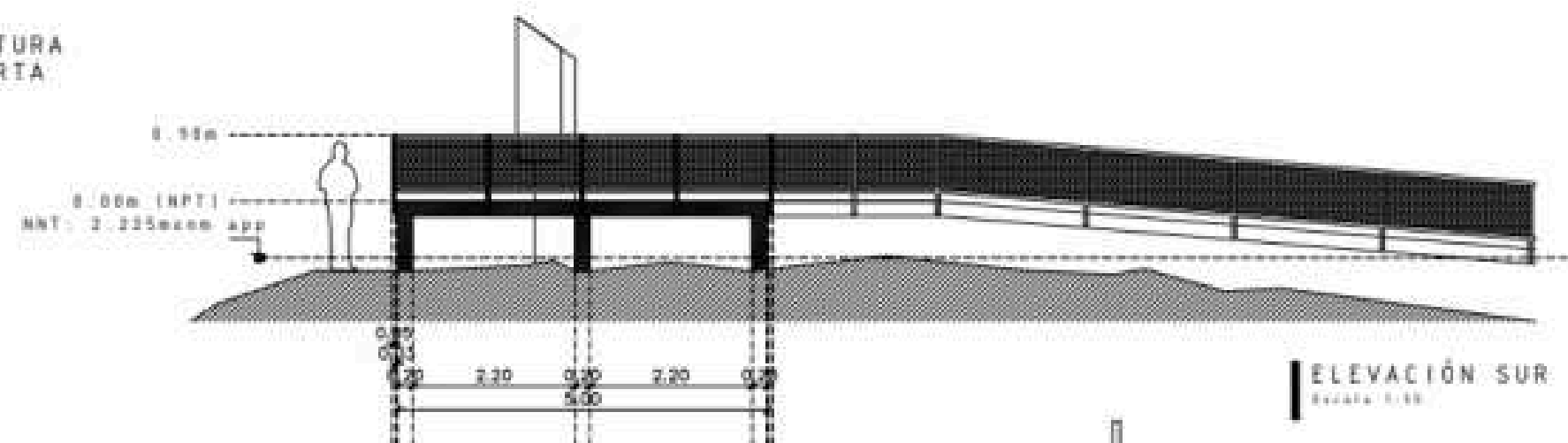
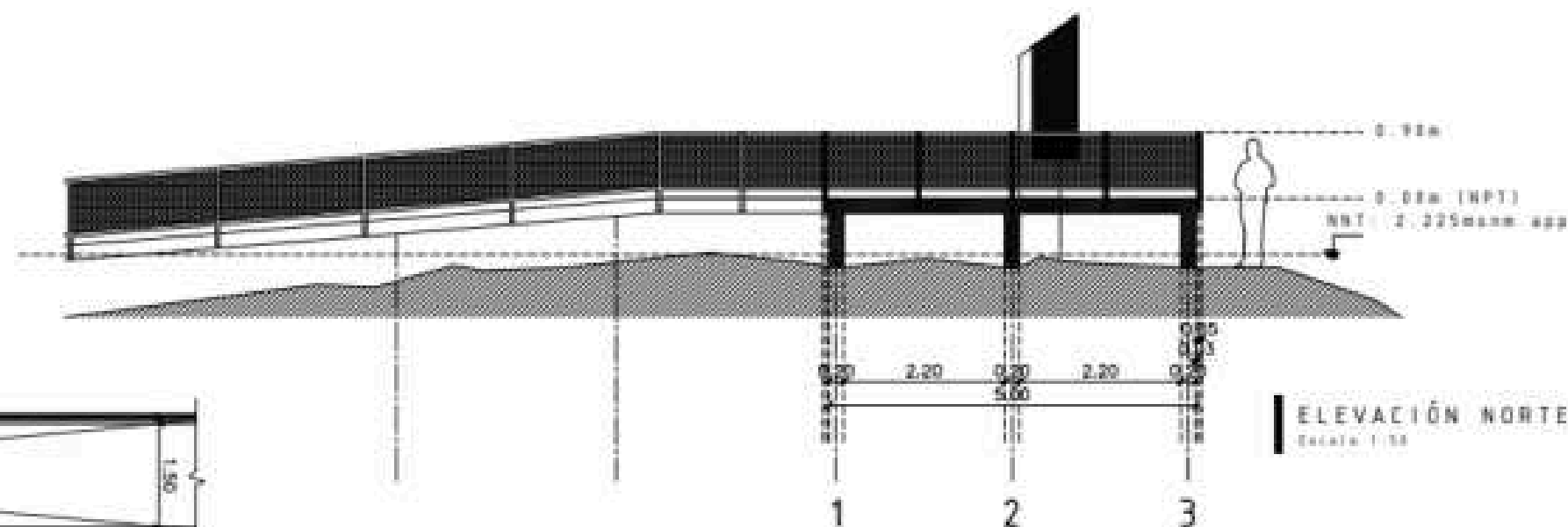
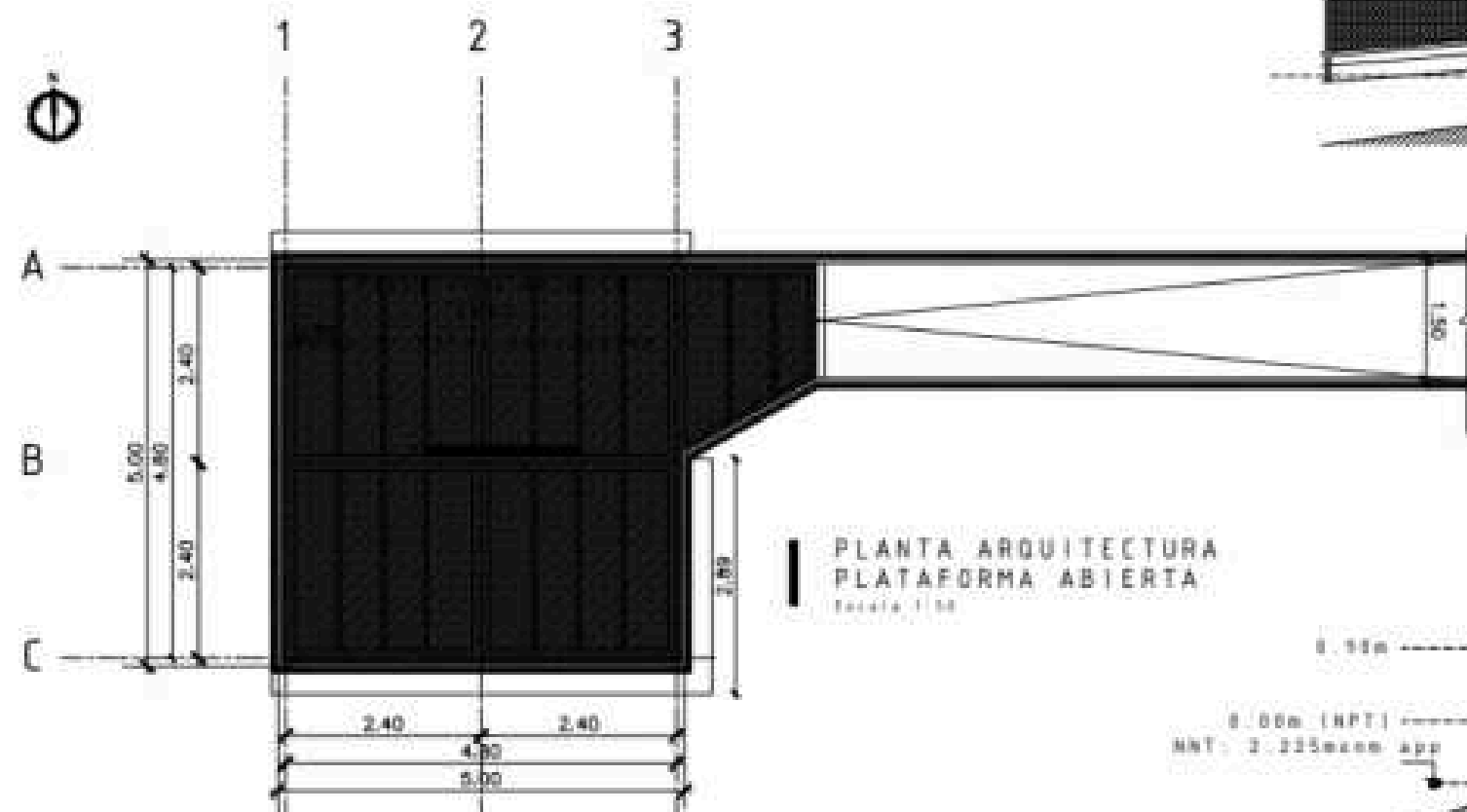

Proyecto
Arquitectura

Museo de cordillera
MUSEO DE CORDILLERA
CALLE 100 00000000

Representación: 1:50

Representación: 1:50

ARCHITECTS
FELIX BARRERA GARCIA
FELIX BARRERA GARCIA

Fecha
20 de noviembre 2011

CONTENIDO
- Planta Arquitectura Museo
- Elevation Norte
- Elevation Sur
- Elevation Poniente
- Corte A-A'

L 0 8



Proyecto
**Puesta en valor circuitos arqueológicos
Río Blanco – Camino Internacional**
RCA N°1066/2019

